



Beibehaltung der vorhandenen Aufpflasterung.

Beibehaltung der punktuellen Einengungen mit Unterbrechung des Sicherheitstrennstreifens.

Bevorrechtigung der Fahrradstraße im gesamten Knotenpunkt.

Gestaltung eines Rechts-vor-Links geregelten Knotenpunktes. Demarkierung der vorh. Warte- und Leitlinien im gesamten Knotenpunkt.

Gestaltung eines Rechts-vor-Links geregelten Knotenpunktes. Demarkierung der vorh. Warte- und Leitlinien im gesamten Knotenpunkt.

**Zeichenerklärung**

**Verkehrsplanung**

Markierung gemäß RMS:

- Schmal-/Breitstrich (0,12 m / 0,25 m) als Fahrbahn-Fahrfahrbahnbegrenzung
- Fahrbahnbegrenzung
- Radfahrerfurt im Knotenpunktbereich
- Sicherheitstrennstreifen Fahrradstraße
- Wartelinie
- Haifischzähne (SVO VZ 342)

**Piktogramme Fahrradstraße:**

**Verkehrszeichen gemäß StVO:**

- VZ 244-10
- VZ 244-20
- VZ 274-10
- VZ 357-50
- VZ 605-10

**Zusatzzeichen:**

**Lagebezug: ETRS89 UTM 32N**

5.			
4.			
3.			
2.			
1.			
Nr.	Art der Änderung	Datum	Zeichen

**Entwurfsbearbeitung:**

IPW INGENIEURPLANUNG GmbH & Co. KG Mars-Cunrad-Str. 46 • 49134 Wallenhorst Tel: 04201/9890-0 • Fax: 04201/9890-48	bearbeitet	06.2024	Ws	
	gezeichnet	06.2024	Lc	
	geprüft	06.2024	Ws	
Wallenhorst, 27.06.2024	i. V. Jens Westerheider	freigegeben	06.2024	Ws

**Plat:** H:\OS\223565\PLAENE\IPw\_mapsp03-Sutthausen.dwg(BB1)

**OSNABRÜCK**

**Planung und Umsetzung von Fahrradstraßen im Stadtteil Sutthausen**

<b>Markierungs- und Beschilderungsplan</b>	Maßstab: 1: 250	Unterlage: Blatt Nr.: 1/5	
Auftraggeber	Datum	Name	Aufgestellt:
bearbeitet			
gezeichnet			
geprüft			
gesehen			
61-61			
61-4			

Revised: 27.06.2024 Speicherdatum: 27.06.2024

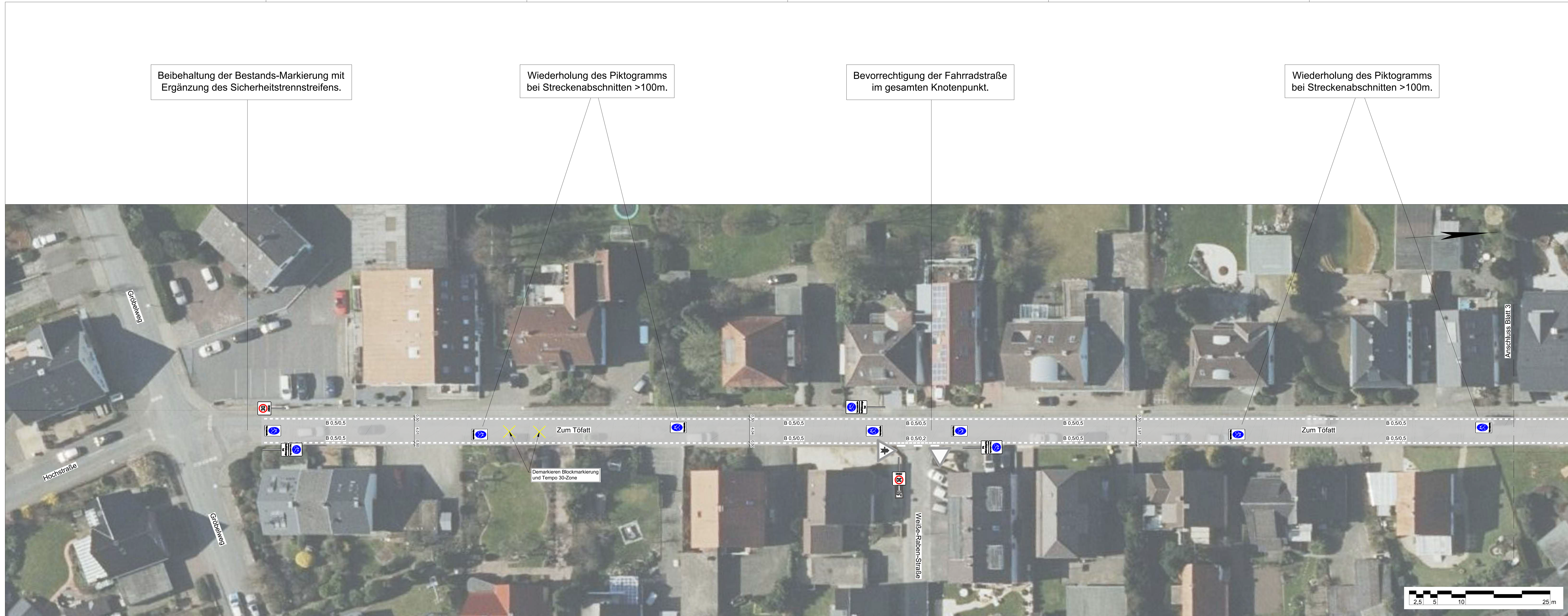

Beibehaltung der Bestands-Markierung mit Ergänzung des Sicherheitstrennstreifens.

Wiederholung des Piktogramms bei Streckenabschnitten >100m.

Bevorrechtigung der Fahrradstraße im gesamten Knotenpunkt.

Wiederholung des Piktogramms bei Streckenabschnitten >100m.

Demarkieren Blockmarkierung und Tempo 30-Zone

Zeichenerklärung

- Verkehrsplanung
- Markierung gemäß RMS:
- Schmal-/Breitstrich (0,12 m / 0,25 m) als Fahrbahn-/Fahrtstreifenbegrenzung
  - Fahrbahnbegrenzung
  - Radfahrerfurt im Knotenpunktbereich
  - Sicherheitstrennstreifen Fahrradstraße
  - Wartelinie
  - Halbfischzähne (StVO VZ 342)

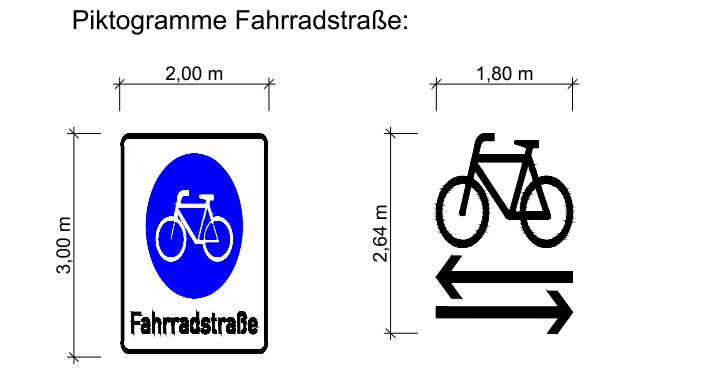

- Verkehrszeichen gemäß StVO:
- VZ 244-10
  - VZ 244-20
  - VZ 274-10
  - VZ 357-50
  - VZ 605-10
- Zusatzzeichen:
- 

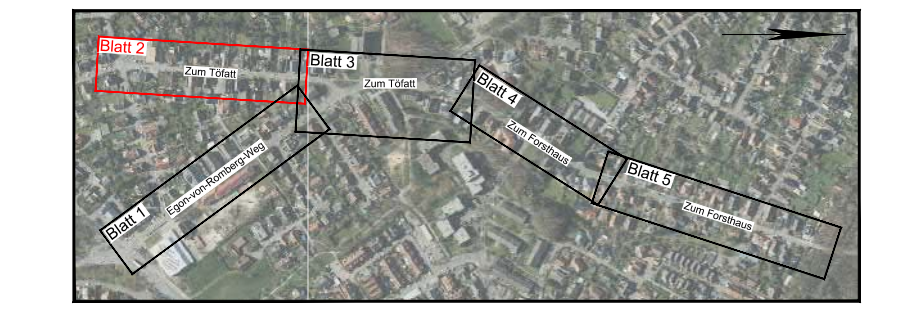

Lagebezug: ETRS89 UTM 32N

5.			
4.			
3.			
2.			
1.			
Nr.	Art der Änderung	Datum	Zeichen

Entwurfsbearbeitung: Wallenhorst, 27.06.2024	 INGENIEURPLANUNG GmbH & Co KG Maria-Cunja-Str. 48 • 49134 Wallenhorst Tel: 0540778800 • Fax: 0540778808 i. V. Jens Westerheider	Datum	Zeichen	
		bearbeitet	06.2024	Ws
		gezeichnet	06.2024	Lc
		geprüft	06.2024	Ws
freigegeben	06.2024	Ws		

Plat: H:\IOS\223566\PLAENE\VP\vp\_mabs\p03-Sutthausen.dwg(BI02)



Planung und Umsetzung von Fahrradstraßen im Stadtteil Sutthausen

Markierungs- und Beschilderungsplan			Maßstab	1: 250	Unterlage:
					Blatt Nr.:
			2/5		
Auftraggeber	Datum	Name	Aufgestellt:		
bearbeitet					
gezeichnet					
geprüft					
gesehen					
61-81					
61-4					

Gestaltung eines Rechts-vor-Links  
geregelten Knotenpunktes.  
Beibehaltung des roten Pflasters und der  
Aufpflasterung im gesamten Knotenpunkt.

Beibehaltung der punktuellen  
Einengungen mit Unterbrechung  
des Sicherheitstrennstreifens.

Gestaltung eines Rechts-vor-Links geregelten  
Knotenpunktes.  
Beibehaltung des roten Pflasters und der  
Aufpflasterung und Demarkierung der vorh.  
Warte- und Leitlinien im gesamten Knotenpunkt.



Zeichenerklärung

Verkehrsplanung

Markierung gemäß RMS:

- Schmal-/Breitstrich (0,12 m / 0,25 m) als Fahrbahn-/Fahrfeldbegrenzung
- Fahrbahnbegrenzung
- Radfahrerfurt im Knotenpunktbereich
- Sicherheitstrennstreifen Fahrradstraße
- Wartelinie
- Halbschätze (StVO VZ 342)

Piktogramme Fahrradstraße:

Verkehrszeichen gemäß StVO:

VZ 244-10 VZ 244-20 VZ 274-10 VZ 357-50 VZ 605-10

Zusatzzeichen:

Lagebezug: ETRS89 UTM 32N

5.				
4.				
3.				
2.				
1.				
Nr.	Art der Änderung	Datum	Zeichen	
Entwurfsbearbeitung:				
	 INGENIEURPLANUNG GmbH & Co. KG Maria-Curie-Sk. 44 - 49134 Wallenhorst Tel: 054571890-0 • Fax: 054571890-88 i. V. Jens Westerhelder	bearbeitet	06.2024	Ws
		gezeichnet	06.2024	Lc
		geprüft	06.2024	Ws
Wallenhorst, 27.06.2024		freigegeben	06.2024	Ws

Pfad: H:\05\223565\PLAENE\VP\vp\_mabsp03-Sutthausen.dwg(B103)

**OSNABRÜCK**

Planung und Umsetzung von Fahrradstraßen  
im Stadtteil Sutthausen

Maßstab: 1: 250    Unterlage: Blatt Nr.: 3/5

Auftraggeber	Datum	Name	Aufgestellt:

Planum: 27.06.2024    Speicherdatum: 27.06.2024

Wiederholung des Piktogramms bei Streckenabschnitten >100m.

Beibehaltung der punktuellen Einengungen.

Gestaltung eines Rechts-vor-Links geregelten Knotenpunktes. Demarkierung der vorh. Warte- und Leitlinien im gesamten Knotenpunkt.

Beibehaltung der punktuellen Einengungen.

Gestaltung eines Rechts-vor-Links geregelten Knotenpunktes. Demarkierung der vorh. Warte- und Leitlinien im gesamten Knotenpunkt.



Zeichenerklärung

Verkehrsplanung

Markierung gemäß RMS: Schmal-/Breitstrich (0,12 m / 0,25 m) als Fahrbahn-/Fahrfstreifenbegrenzung

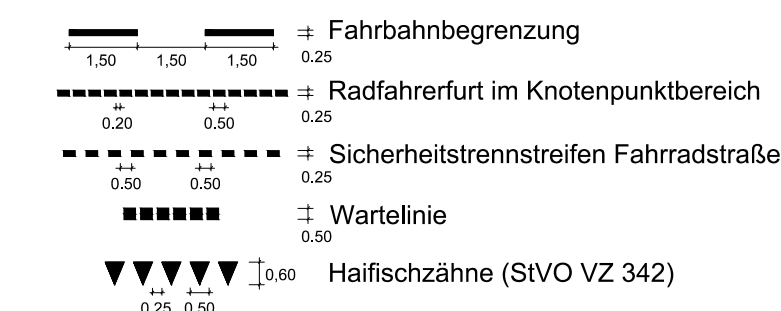

Piktogramme Fahrradstraße:

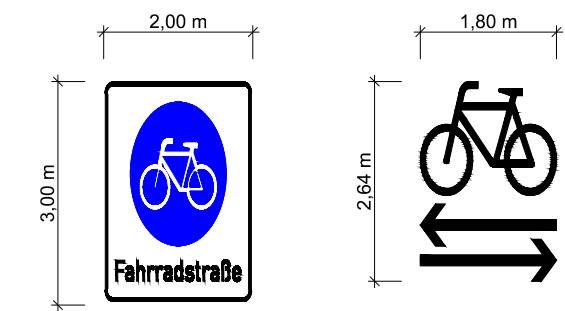

Verkehrszeichen gemäß SVO:

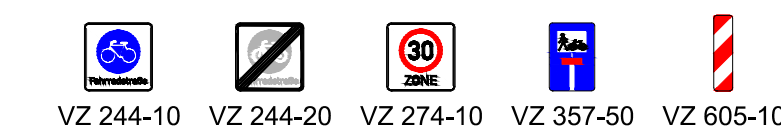

Zusatzzeichen:

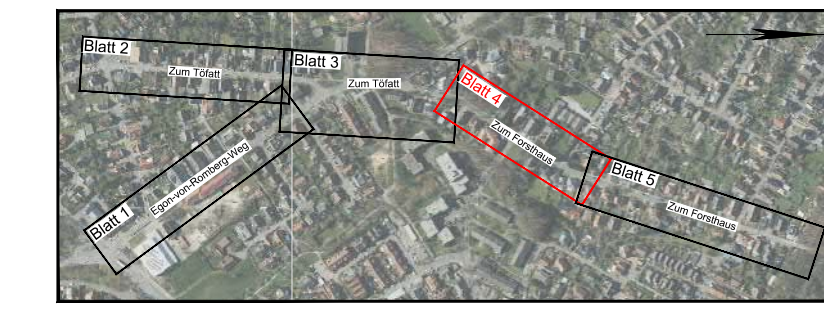
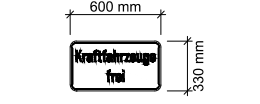

Lagebezug: ETRS89 UTM 32N

Nr.	Art der Änderung	Datum	Zeichen
5.			
4.			
3.			
2.			
1.			

Entwurfsbearbeitung:	Datum	Zeichen
IPW INGENIEURPLANUNG GmbH & Co. KG Waller-Camp-Str. 4a • 49114 Wallerhorst Tel. (05407) 880-0 • Fax (05407) 880-88	06.2024	Ws
<i>Jens Westerheider</i> i. V. Jens Westerheider	06.2024	Lc
Wallenhorst, 27.06.2024	06.2024	Ws
	06.2024	Ws

Plat: H:\OS\223569\PLAENE\WPw\_mabsp03-Sutthausen.dwg(B104)



Planung und Umsetzung von Fahrradstraßen im Stadtteil Sutthausen

Markierungs- und Beschilderungsplan			Maßstab	1: 250	Unterlage:	Blatt Nr.:	4/5
Auftraggeber	Datum	Name	Aufgestellt:				
bearbeitet							
gezeichnet							
geprüft							
gesehen							
61-61							
61-4							



Zeichenerklärung

**Verkehrsplanung**

Markierung gemäß RMS:

- Schmal-/Breitstrich (0,12 m / 0,25 m) als Fahrbahn-Fahrfeldbegrenzung
- Fahrbahnbegrenzung
- Radfahrerfurt im Knotenpunktbereich
- Sicherheitstreifen Fahrradstraße
- Wartelinie
- Halbfischzähne (StVO VZ 342)

**Piktogramme Fahrradstraße:**

**Verkehrszeichen gemäß StVO:**

- VZ 244-10
- VZ 244-20
- VZ 274-10
- VZ 357-50
- VZ 605-10

**Zusatzzeichen:**

Lagebezug: ETRS89 UTM 32N

5.			
4.			
3.			
2.			
1.			
Nr.	Art der Änderung	Datum	Zeichen
Entwurfsbearbeitung:			
Wallenhorst, 27.06.2024	INGENIEURPLANUNG GmbH & Co. KG Mars-Cunne-Str. 46 • 49134 Wallenhorst Tel: 04207/8980-0 • Fax: 04207/8980-40 <i>Jens Westerheider</i> i. V. Jens Westerheider	bearbeitet	06.2024 Ws
		gezeichnet	06.2024 Lc
		geprüft	06.2024 Ws
	freigegeben	06.2024 Ws	

Plat: H:\OS\223565\PLAENE\IPWp\_mabsp03-Sutthausen.dwg(BB05)

**OSNABRÜCK**

Planung und Umsetzung von Fahrradstraßen  
im Stadtteil Sutthausen

<b>Markierungs- und Beschilderungsplan</b>	Maßstab 1: 250	Unterlage: Blatt Nr.: 5/5
Auftraggeber	Datum	Name
bearbeitet		Aufgestellt:
gezeichnet		
geprüft		
gesehen		
61-61		
61-4		

Planum: 27.06.2024 Speicherdatum: 27.06.2024